Las tarifas que presentamos a continuación incluyen desayuno completo, WiFi, ropa de cama y cobertura médica:

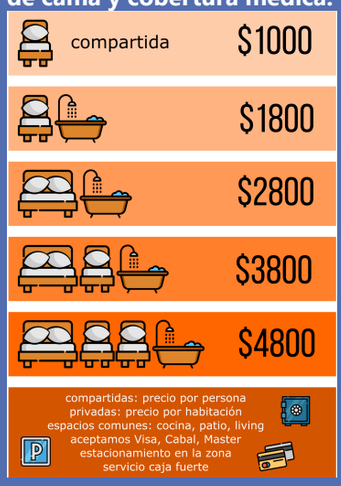

info@lacasonadedonjaime.com
www.lacasonadedonjaime.com

Atte. Autoridades Iapuco

Atentos a la organización de una jornada en nuestra ciudad y, contando con una larga trayectoria en el rubro alojamiento, nos contactamos con el fin de ofrecerles nuestros servicios a los asistentes al evento.

En el centro de Rosario, en San Lorenzo 1530 abrimos las puertas de La Casona de Don Jaime, el hostel con más experiencia de toda la ciudad.

Hace más de 15 años recibimos delegaciones escolares, deportivas, universitarias, profesionales y laborales. Por eso queremos invitarlos a trabajar juntos para que los asistentes al evento que están organizando, puedan reservar fácilmente su lugar en Rosario.

Somos la opción de calidad, comodidad, servicios y con los mejores costos, adaptables a cada grupo de acuerdo a su necesidad.

Tenemos más de 65 camas distribuidas en habitaciones privadas con baño privado y también en dormitorios amplios con vestuarios. La Casona cuenta también con un patio con parrillero, cocina equipada, living, bar exclusivo para pasajeros y amplios espacios comunes. Haciendo click acá podrá hacer una recorrida virtual por el hostel, y acá le mostramos algunas fotos.

Le proponemos ofrecer un descuento exclusivo del 10% a quienes nos envíen un email referenciando asistencia al evento, para hacer su reserva, a ésta misma casilla. En tal caso, también agradeceríamos poder subir un link de La Casona en la web del evento. Otra opción que manejamos, es la de centralizar la reserva junto a ustedes y otorgarle a su organización el 10% de la reserva total.

Esperamos ansiosos su respuesta para promocionar juntos el evento y las actividades propuestas.

Gabriel Zysman
341 5083284